

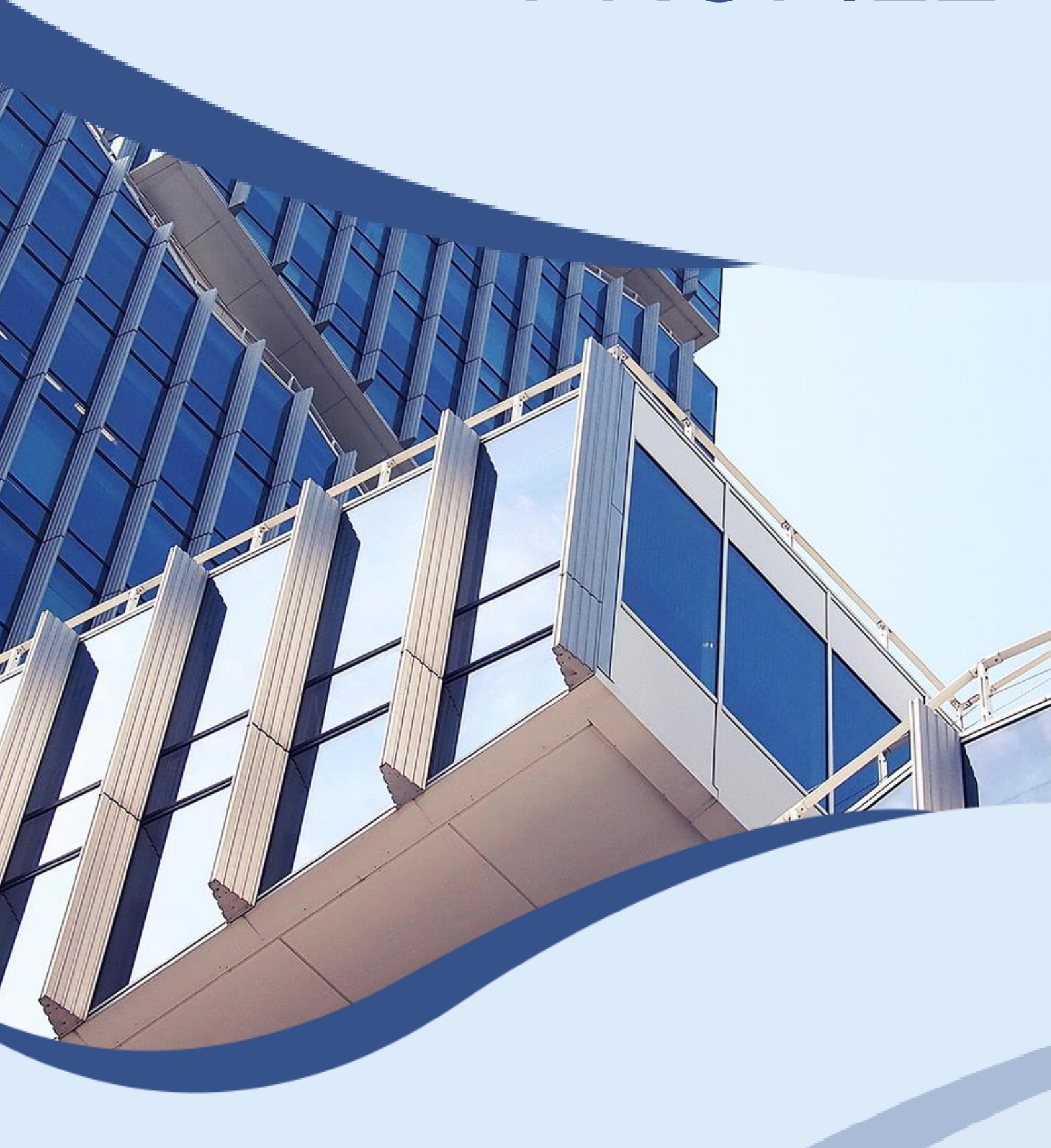

PT MAHAGITA
ARTHA
INDONESIA

COMPANY PROFILE





PT MAHAGITA
ARTHA
INDONESIA

02

TENTANG KAMI

PT MAHAGITA ARTHA INDONESIA adalah perusahaan yang bergerak di bidang jasa peatihan SDM yang dipersiapkan secara profesional, baik dari sisi kualitas kelembagaan, SDM maupun produk layanan yang disediakan ,dengan megedepankan mutu dan kepuasan pelanggan. Selain itu bergerak di berbagai bidang seperti bidang Pelatihan/Bimtek Manajemen dan Teknis, Konsultan SDA, Lingkungan Hidupdan Akreditasi Laboratorium, serta Event Organizer, dan produktivitas tenaga kerja serta bidang pembangunan

Perusahaan Kami Aktif melakukan berbagai pelatihan dan pendampingan Konsultan pada para pelaku yang berpengalaman di bidang Konsultan dan pelaksanaan pelatihan SDM maupun pelatihan Teknis serta bimbingan untuk Akreditasi suatu Dinas maupun perusahaan.

PT MAHAGITA ARTHA INDONESIA telah berkomitmen penuh untuk memberikan yang terbaik, terefektif dan terefisien dalam penyelenggaraan kegiatan perusahaan

PT MAHAGITA ARTHA INDONESIA meliki Tenaga Profesional yang berkompeten dan bersertifikasi dalam pelatihan SDM, Teknis , Konsultan maupun pendampingan Akreditasi dan Event Organizer



PT MAHAGITA
ARTHA
INDONESIA

03

VISI

PT MAHAGITA ARTHA INDONESIA
Menjadi Lembaga Pelatihan yang Berkompeten, Maju dan Profesional.

MISI

Meningkatkan dan Mengembangkan Kualitas Sumber Daya Manusia

Menjamin kepuasan pelanggan dalam pelayanan Jasa Pendidikan ,pelatihan, Konsultasi dan Teknologi

Memberikan pelatihan berkualitas tinggi untuk meningkatkan kompetensi tenaga kerja Indonesia, memastikan kesiapan menghadapi tantangan dalam dunia kerja.

HAL UTAMA

PT MAHAGITA ARTHA INDONESIA adalah sebuah perusahaan yang sangat menekankan pada nilai-nilai profesionalisme dalam bidang pelatihan dan produktivitas, serta Konsultasi

Professional

Dengan visi dan misi yang jelas, komitmen pada kualitas, dan partisipasi aktif dalam pembangunan nasional, PT MAHAGITA ARTHA INDONESIA adalah contoh nyata dari perusahaan yang menerapkan profesionalisme dalam bergerak di bidang jasa pelatihan dan konsultasi

Pelatihan Efektif

Perusahaan yang berkomitmen untuk membentuk karakter bangsa Indonesia yang unggul dan berkualitas melalui program-program pelatihan yang sesuai dengan kebutuhan dan potensi tenaga kerja.

Berkualitas

Berinovasi dan beradaptasi dengan perkembangan zaman dan teknologi untuk memberikan layanan pelatihan dan pembangunan yang terbaik bagi klien dan mitra kerjanya.

PENGALAMAN



PT MAHAGITA ARTA INDONESIA memiliki pengalaman yang mendalam dalam melaksanakan berbagai kegiatan pelatihan dan penilaian. Kami telah bekerja dengan berbagai klien Pemerintahan, BUMN, Swasta dan industri untuk mengembangkan dan memberikan program pelatihan yang sesuai dengan kebutuhan, serta melaksanakan penilaian yang akurat untuk mengukur efektivitas pelatihan tersebut.



PT MAHAGITA
ARTHA
INDONESIA

06

LEGALITAS

PT MAHAGITA ARTHA INDONESIA



PEMERINTAH REPUBLIK INDONESIA
PERIZINAN BERUSAHA BERBASIS RISIKO
NOMOR INDUK BERUSAHA: 1905230100503

Berdasarkan Undang-Undang Nomor 6 Tahun 2023 tentang Penetapan Peraturan Pemerintah Pengganti Undang-Undang Nomor 2 Tahun 2022 tentang Cipta Kerja menjadi Undang-Undang, Pemerintah Republik Indonesia menerbitkan Nomor Induk Berusaha (NIB) kepada:

- Nama Pelaku Usaha: PT MAHAGITA ARTHA INDONESIA
- Alamat Kantor: Jl. Watugong II no 29, Desa/Kelurahan Ketawanggede, Kec. Lowokwaru, Kota Malang, Provinsi Jawa Timur, Kota Pos: 65145
- No. Telepon: 081335391919
- Email: mahagitaartha2021@gmail.com
- Status Penanaman Modal: PMDN
- Kode Klasifikasi Baku Lapangan Usaha Indonesia (KBLI): 14111
- Shah Usaha: Usaha Mikro

NIB ini berlaku di seluruh wilayah Republik Indonesia selama menjalankan kegiatan usaha dan berlaku sebagai hak akses kepastian, pendaftaran kepastian jaminan sosial kesehatan dan jaminan sosial ketenagakerjaan, serta bukti pemenuhan laporan pertama Wajib Lapor Ketenagakerjaan di Perusahaan (WLPK).

Pelaku Usaha dengan NIB tersebut di atas dapat melaksanakan kegiatan berusaha sebagaimana terlampir dengan tetap memperhatikan ketentuan peraturan perundang-undangan.

Diberikan di Jakarta, tanggal: 19 Mei 2023

Menteri Investasi/
Kepala Badan Koordinasi Penanaman Modal,



Ditandatangani secara elektronik

Diorotak tanggal: 19 Mei 2023

- Dokumen ini diterbitkan dalam bentuk elektronik dan dapat diakses melalui portal NIB.
- Dokumen ini diterbitkan dalam bentuk elektronik dan dapat diakses melalui portal NIB.
- Dokumen ini diterbitkan dalam bentuk elektronik dan dapat diakses melalui portal NIB.
- Dokumen ini diterbitkan dalam bentuk elektronik dan dapat diakses melalui portal NIB.



KEMENTERIAN HUKUM DAN HAK ASASI MANUSIA REPUBLIK INDONESIA

SERTIFIKAT PENDAFTARAN PENDIRIAN PERSEROAN PERORANGAN

NOMOR : AHU-033616.AH.01.30.Tahun 2023

PT MAHAGITA ARTHA INDONESIA

Berkedudukan di Kota Malang

telah terdaftar sebagai badan hukum dan tercatat dalam pangkalan data Direktorat Jenderal Administrasi Hukum Umum. Sertifikat ini berlaku sejak tanggal diterbitkan.



Jakarta, 15 Mei 2023

a.n. Menteri Hukum dan Hak Asasi Manusia,
Direktur Jenderal Administrasi Hukum Umum



PEMERINTAH REPUBLIK INDONESIA
PERIZINAN BERUSAHA BERBASIS RISIKO
LAMPIRAN
NOMOR INDUK BERUSAHA: 1905230100503

No.	Kode KBLI	Judul KBLI	Lokasi Usaha	Tingkat Risiko	Penyusunan Berbasis Risiko		
					Analisis	Status	Keterangan
1	10204	Kegiatan Industri	Jalan Watugong II no 29, Desa/Kelurahan Ketawanggede, Kec. Lowokwaru, Kota Malang, Provinsi Jawa Timur, Kota Pos: 65145	Rendah	NIB	Yabdi	
2	78422	Perdagangan Kargo di Pelabuhan	Jalan Watugong II no 29, Desa/Kelurahan Ketawanggede, Kec. Lowokwaru, Kota Malang, Provinsi Jawa Timur, Kota Pos: 65145	Rendah	NIB	Yabdi	
3	78425	Perdagangan Kargo Benda Berwujud	Jalan Watugong II no 29, Desa/Kelurahan Ketawanggede, Kec. Lowokwaru, Kota Malang, Provinsi Jawa Timur, Kota Pos: 65145	Rendah	NIB	Yabdi	
4	78429	Perdagangan Kargo Benda Berwujud	Jalan Watugong II no 29, Desa/Kelurahan Ketawanggede, Kec. Lowokwaru, Kota Malang, Provinsi Jawa Timur, Kota Pos: 65145	Rendah	NIB	Yabdi	
5	78435	Perdagangan Kargo Benda Berwujud	Jalan Watugong II no 29, Desa/Kelurahan Ketawanggede, Kec. Lowokwaru, Kota Malang, Provinsi Jawa Timur, Kota Pos: 65145	Rendah	NIB	Yabdi	
6	78111	Perdagangan Kargo Benda Berwujud	Jalan Watugong II no 29, Desa/Kelurahan Ketawanggede, Kec. Lowokwaru, Kota Malang, Provinsi Jawa Timur, Kota Pos: 65145	Rendah	NIB	Yabdi	

- Dengan ketentuan bahwa NIB tersebut hanya berlaku untuk Kode dan Judul KBLI yang tercantum dalam lampiran ini.
- Pelaku Usaha wajib mematuhi peraturan dan/atau kewajiban sesuai Norma, Standar, Prosedur, dan Kriteria (NSPK) Kementerian/Lembaga (K/L).
- Pengawasan, pemenuhan, pelanggaran dan/atau kewajiban Pelaku Usaha dilakukan oleh Kementerian/Lembaga/Pemerintah Daerah terkait.
- Lampiran ini merupakan bagian dari dokumen NIB tersebut.

Dokumen ini diterbitkan dalam bentuk elektronik dan dapat diakses melalui portal NIB. Dokumen ini diterbitkan dalam bentuk elektronik dan dapat diakses melalui portal NIB. Dokumen ini diterbitkan dalam bentuk elektronik dan dapat diakses melalui portal NIB. Dokumen ini diterbitkan dalam bentuk elektronik dan dapat diakses melalui portal NIB.





PT MAHAGITA
ARTHA
INDONESIA

07

PELAYANAN KAMI

Berikut berbagai pelayanan PT MAHAGITA ARTHA INDONESIA

- Public Training
- Seminar
- In House Training
- Training
- Konsultansi
- Paket Meeting
- Outbond
- Gathering

PENGALAMAN

Berikut berbagai pengalaman pelatihan Reguler atau In House Training yang telah dijalani oleh PT MAHAGITA ARTHA INDONESIA

- PELATIHAN LABORATORIUM TEKNIS
 - Pelatihan Analisa Parameter Dasar
 - Pelatihan Analisa Parameter Lanjutan
 - Pelatihan Teknik Sampling Air Limbah, Tanah dan Air Laut
 - Pelatihan Analisa Mikrobiologi Laboratorium
 - Pelatihan Sampling Udara Ambien
 - Pelatihan Sampling Udara Emisi
 - Pelatihan K3 Laboratorium



PENGALAMAN

Berikut berbagai pengalaman pelatihan Reguler atau In House Training yang telah dijalani oleh PT MAHAGITA ARTHA INDONESIA

- PELATIHAN LABORATORIUM MANAJEMEN
 - Pelatihan Pemahaman ISO/IEC 17025 : 2017 Lab. Uji
 - Pelatihan Pemahaman ISO/IEC 17025 : 2017 Lab.Konstruksi
 - Pelatihan Manajemen Laboratorium
 - Pelatihan Audit Internal
 - Pelatihan Sistem Dokumentasi Sesuai dengan ISO 17025 : 2017
 - Pelatihan Penyusunan Dokumen AMDAL
 - Pelatihan Penyusunan Dokumen Laboratorium ISO 17025 : 2017
 - Pelatihan Estimasi Ketidakpastian Pengukuran
 - Pelatihan Kajian Ulang Manajemen
 - Pelatihan Validasi & Verifikasi Metode



PENGALAMAN

Berikut berbagai pengalaman pelatihan Reguler atau In House Training yang telah dijalani oleh PT MAHAGITA ARTHA INDONESIA

- PELATIHAN DRONE
 - Basic Drone Training
 - Drone Mapping & Thematic Map



PENGALAMAN

Berikut berbagai pengalaman pelatihan Reguler atau In House Training yang telah dijalani oleh PT MAHAGITA ARTHA INDONESIA

- PELATIHAN PENGELOLAAN KEUANGAN DAERAH
 - Pelatihan perencanaan dan penganggaran daerah berbasis analisis SWOT Daerah
 - Pelatihan Manajemen administrasi keuangan dan perencanaan keuangan Daerah
 - Pelatihan Pengelolaan dan mekanisme pengalokasian anggaran daerah
 - Pelatihan Pelaksanaan APBD yang efektif dan Efesien
 - Pelatihan Penguatan Manajemen Pengembangan Organisasi dan Ketrampilan Pegawai



PENGALAMAN

Berikut berbagai pengalaman pelatihan Reguler atau In House Training yang telah dijalani oleh PT MAHAGITA ARTHA INDONESIA

- PELATIHAN ADMINISTRASI DAN SDM
 - Pelatihan Tata Naskah & Pengelolaan Arsip
 - Pelatihan Service Excellent
 - Pelatihan Pelayanan Prima CS
 - Pelatihan Service Excellent Rumah sakit
 - Pelatihan Public Speaking
 - Character Bulding



PENGALAMAN

Berikut berbagai pengalaman pelatihan Reguler atau In House Training yang telah dijalani oleh PT MAHAGITA ARTHA INDONESIA

- PELATIHAN PERIKANAN DAN KELAUTAN
 - Pelatihan Teknologi Adaptif dan Perikanan kepada Penyuluh Perikanan dalam Rangka Meningkatkan Adopsi Hasil Tangkap



PENGALAMAN

Berikut berbagai pengalaman KONSULTAN yang telah dijalani oleh PT MAHAGITA ARTHA INDONESIA

- EVALUASI KUALITAS UDARA PERKOTAAN
 - Uji Udara Emisi pada kendaraan bermotor, Traffic Counting
 - Uji Udara Ambien _ Dinas Lingkungan Hidup Kota Malang

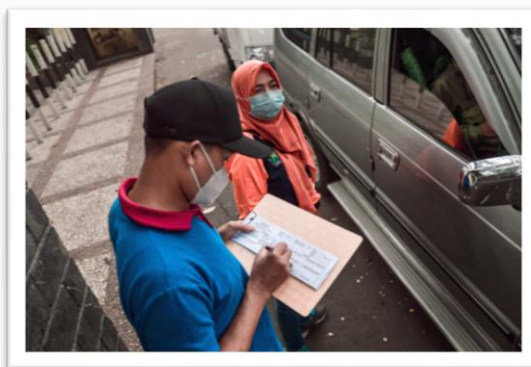

PENGALAMAN

Berikut berbagai pengalaman KONSULTAN yang telah dijalani oleh PT MAHAGITA ARTHA INDONESIA

- * PENDAMPINGAN AKREDITASI KAN LABORATORIUM

Bimbingan dan Pendampingan Persiapan Akreditasi KAN Laboratorium Uji – LABKESDA KOTA KEDIRI

- * Penyusunan Dokumen AMDAL PT. Binasawit Makmur Palembang

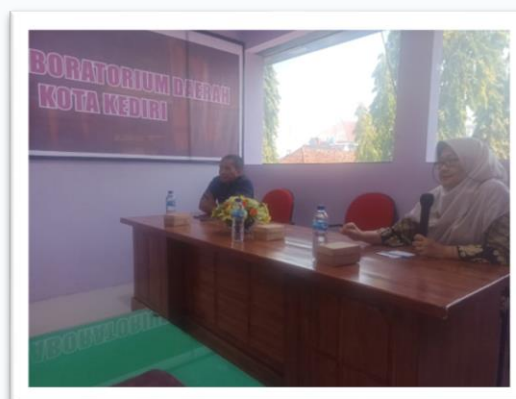

PENGALAMAN

Berikut berbagai pengalaman KONSULTAN yang telah dijalani oleh PT MAHAGITA ARTHA INDONESIA

- PERSIAPAN AKREDITASI KAN LABORATORIUM KONSTRUKSI

Bimbingan dan Pendampingan Persiapan Akreditasi KAN Laboratorium Konstruksi – DPUPRPKP KOTA MALANG





MITRA KAMI

Berikut Mitra yang telah bekerja sama dengan PT MAHAGITA ARTHA INDONESIA

- DLH Kabupaten Pasuruan
- DLH Kabupaten Blitar
- DLH Kabupaten Gresik
- DLH Kabupaten Jombang
- DLH Kabupaten Tuban
- DLH Kabupaten Banyuwangi
- DLH Kabupaten Bondowoso
- DLH Kota Malang
- DLH Kabupaten Sidoarjo
- LABKESDA Kabupaten Gresik
- LABKESDA Kota Kediri
- DPUPRKP Kota Malang
- SEKDA Kabupaten KUTAI TIMUR
- Dinas Perikanan dan Kelautan KUTAI TIMUR
- RS. Dr Soetomo Kota Surabaya
- RS. Fatma Gresik



**PT MAHAGITA
ARTHA
INDONESIA**

10

KONTAK

- **KANTOR :**

**JL Watu Gong II No. 29B Lowokwaru
Ketawanggede Kota Malang**

- **No HP : 081335391919 (Dita)**
- **Email : mahagitaindonesia2021@gmail.com**



PT MAHAGITA ARTHA INDONESIA

